

2008

3

月号

市町村職員 共済だより ぎふ

No.166

組合の現況 (1月末現在)

所属所数	80
市	21
町村	21
一部事務組合等	38
組合員数	24,756人
男	14,866人
女	9,890人
任継組合員	616人
被扶養者数	28,036人

平成20年度 事業計画及び予算	2・3・4・5
医療保険が変わります	6・7
4月から特定健康診査・特定保健指導がスタート!	8
歴史と文化のまち・花咲くまち 神戸町	9
新規契約施設のご案内	10
共済モニター会議開催報告	11
共済組合から年金加入記録等をお届けします	12・13
被扶養者(学生等)の異動調査のご案内	14
高齢者医療制度の見直しについて	14
共済貯金の運用状況	15
食べて効く!アジアン タイフーン	15
おたより募集	15
紫雲荘のご案内	16

ご家族のみなさんと
一緒にご覧ください



▲ こうど・ローズパーク
(神戸町⇒9ページ)

岐阜県市町村職員共済組合



<http://www.gifu-kyosai.jp>

去る2月21日に開催された第137回組合会において、平成20年度の事業計画と予算が決まりましたので、その概要をお知らせいたします。

〈組合員数と給料〉

所属所数	80(21市19町2村38一部事務組合等)			
組合員数	24,000人			
任意継続組合員数	594人			
被扶養者数	24,565人			
1人当たり被扶養者数	1.024人			
平均給料	短期	316,321円	長期	315,020円

平成20年度に改正される主なもの

- ・短期財源率の引き上げ(4月)
- ・長期財源率の引き上げ(9月)

〈給料に係る財源率〉

(単位:%)

種別	区分	負担金率(所属所)					掛金率(組合員)				
		短期		長期		保健	短期		長期		保健
		短期分	介護分	8月まで	9月から		短期分	介護分	8月まで	9月から	
市町村長組合員		37.65 (32.67)	4.2	95.23	97	1.48	37 (32)	4.2	72.23	74	1.48
一般組合員	特別職	47.0625 (40.8375)	5.25	119.0375	121.25	1.85	46.25 (40)	5.25	90.2875	92.5	1.85
	一般職										
特定消防組合員		1.56	—	95.23	97	—	1.36	—	72.23	74	—
市町村長長期組合員		—	—	119.0375	121.25	—	—	—	90.2875	92.5	—
継続長期組合員		—	—	119.0375	121.25	—	—	—	90.2875	92.5	—
任意継続組合員		—	—	—	—	—	92.5	10.5	—	—	—

〈期末手当等に係る財源率〉

(単位:%)

種別	区分	負担金率(所属所)					掛金率(組合員)				
		短期		長期		保健	短期		長期		保健
		短期分	介護分	8月まで	9月から		短期分	介護分	8月まで	9月から	
市町村長組合員		37.65 (32.67)	4.2	95.23	97	1.48	37 (32)	4.2	72.23	74	1.48
一般組合員	特別職	37.65 (32.67)	4.2	95.23	97	1.48	37 (32)	4.2	72.23	74	1.48
	一般職										
特定消防組合員		1.56	—	95.23	97	—	1.36	—	72.23	74	—
市町村長長期組合員		—	—	95.23	97	—	—	—	72.23	74	—
継続長期組合員		—	—	95.23	97	—	—	—	72.23	74	—

[1] 負担金率には次の率を含みます。

・短期/特別財政調整負担 0.45、育児・介護休業手当金負担 0.20 } (一般職、消防職等の給料に係る左記の負担率は 1.25倍したのもの)
 ・長期/基礎年金負担 22.7 公務上年金分 0.3

[2] 市町村長長期組合員は、後期高齢者医療制度の適用となる市町村長です。

[3] 短期分の()内は、平成19年度の率です。

これは、団塊世代の退職により、組合員数及び基礎給料が減少し、掛金・負担金収入の減少が見込まれること。一方支出については、本年4月からスタートします新たな高齢者医療制度による75歳以上を対象とした「後期高齢者支援金」、65歳から74歳までを対象とした「前期高齢者納付金」及び「病床転換支援金」の支出が新たに加わり、高齢者医療関係の費用は、前年の高齢者関係医療費(老人保健拠出金及び退職者給付拠出金)より約11億7,000万円増加して約51億円となることや、さらに政府管掌健康保険への支援金約5,200万円が新たに加わり、現行の財源率では支出を賄うことができなくなるためです。

平成19年度の決算推計では、当期不足金2億3,300万円余りを見込み、18年度末の短期積立金から補てんしますと、平成19年度末の短期積立金は6億1,400万円余りとなりますが、この積立金を充ててもなお支出に見合う収入が不足するため、財源率を引き上げること

ります。
 平成15年度以降1000分の64でお願いしておりました財源率を、平成20年度は1000分の74に引き上げさせていただきます。

短期経理
 短期給付財源率(保険料率)
 1000分の74に引き上げ
 介護財源率は据え置き

この経理では、組合員及び被扶養者に対する医療費の給付等を行います。



【短期経理収支計画の内訳】

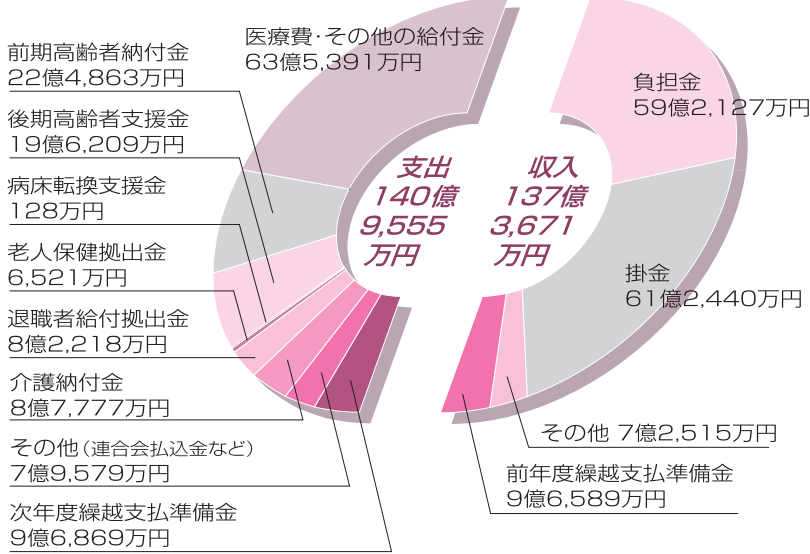

が必要となりました。
 また、平成21年度以降においても前述の高齢者医療制度への費用負担が増加する見込みであり、更なる負担増が予想されております。
 なお、平成20年度の短期給付費用に占める高齢者医療費の割合は、30%から36.2%へ膨れ上がる見込みです。
 組合員のみなさんには、大変な負担増となりますが、短期給付事業の健全な運営のための措置であることをご理解いただき、今後とも健康管理と適正受診にご協力をお願いいたします。
 介護財源率については、介護納付金を基に算定した結果、平成19年度と同率となります。

長期
経理

この経理では、毎月の長期給付に係る負担金・掛金を収納し、全国市町村連合会に払い込みます。

「公務員共済ねんきん特別便」を送付します

ねんきん特別便については、年金制度に対する理解と信頼の向上のため、すべての年金加入者や年金受給者に年金記録をお知らせすることとされ、組合員の皆様には「公務員共済ねんきん特別便」を共済組合から6月に送付する予定です。(詳細は12～13ページをご覧ください。)

年金保険料率については、平成16年法の改正により平成21年度に地共済・国共済の年金の保険料率が一本化されます。

平成20年度の年金額改定については、平成19年平均の全国消費者物価指数の対前年比変動率が0.0%となったので改定は行われないうこととなり、平成19年度と同じ額に据え置かれます。



預託金
管理経理

この経理では、全国市町村連合会・長期経理からの資金預託により、貸付経理への貸付等を行います。

長期経理の資金は、今年度から全国市町村連合会で一元的に運用することになりましたが、貸付経理への貸付や市町村への貸付(地方債)等については、運用資金を連合会から預託金として借入れ、この経理で行います。

- 〔平成20年度末の貸付残高見込み額〕
- ・貸付経理への貸付 113億4,200万円
- ・市町村への貸付(地方債) 3億5,000万円



業務
経理

この経理では、短期給付や長期給付事業(年金請求手続き・年金相談等の全国市町村連合会からの委任業務)、当共済組合の業務に要する費用を賄います。

事務費負担額は
前年と同額

この費用は、組合員一人当たり年額10,874円で、そのうちの約62%に当たる6,756円を所属所が負担します。残りは短期経理から1,246円、長期経理(全国市町村連合会より繰入)から2,000円を繰り入れ、872円を前年度からの剰余金で補てんします。

保健 経理

この経理では、組合員及び被扶養者の疾病予防、保養、健康増進等を図るための各事業を行います。

疾病予防関係は、年代別総合健康診断事業、人間ドック及び各種検査助成を行い、充実した健康管理を行います。

平成20年度の新規事業として、40歳以上75歳未満の

組合員及び被扶養者に対する特定健康診査及び特定保健指導の実施、更に組合員に対するインフルエンザ予防接種の助成を開始します。また、子宮がん検査助成の対象年齢を20歳以上に拡大しました。これらの費用を捻出するため事業の見直しを行い、平成19年度まで行ってきたスキー・スノーボード教室、ゴルフ教室、健康者表彰、生活習慣病予防講座は廃止となりました。

また、長期勤続者紫雲荘利用助成については、平成

20年度退職者から4,000円に減額となりました。健康増進関係は、新規厚生施設として、3ヶ所の温泉施設(10ページ参照)と契約しました。これらを含む「厚生施設利用補助券」を共済事業ガイドブックに差し込みますので是非ご利用ください。

保健事業は組合員の皆さんにとって最も身近な事業であり、そのニーズに沿うよう事業の精査を行いながら充実を図っていきますので、皆さんの一層のご活用をお願いします。

〈保健事業内容〉

(単位:円、人)

事業項目		事業内容等	助成額	人員	金額	
疾病 予 防 関 係	年代別総合健康診断	組合員を対象にした総合健康診断	平均 12,800	19,100	244,480,000	
		事後指導		2,500	1,970,000	
	1泊2日ドック	組合員・被扶養者を対象 年齢30歳以上	平均 30,000	400	12,000,000	
	1日ドック	組合員・被扶養者を対象 年齢25歳以上	平均 16,400	4,400	72,160,000	
	脳ドック	組合員・被扶養者を対象 年齢40歳以上	平均 12,500	750	9,375,000	
	乳がん検査	組合員・被扶養者を対象 年齢30歳以上	2,500	3,000	7,500,000	
	胃がん検査	組合員・被扶養者を対象 年齢25歳以上	2,000	80	160,000	
	血液検査	組合員・被扶養者を対象 年齢25歳以上 (労衛法による35歳及び40歳以上は除く)	2,000	240	480,000	
	腹部超音波検査	組合員・被扶養者を対象 年齢25歳以上	2,000	700	1,400,000	
	子宮がん検査	組合員・被扶養者を対象 年齢20歳以上	2,000	3,600	7,200,000	
	肺がん検査	組合員・被扶養者を対象 年齢30歳以上	1,500	750	1,125,000	
	大腸がん検査	組合員・被扶養者を対象 年齢25歳以上	1,000	180	180,000	
	骨密度検査(女性)	組合員・被扶養者を対象で20歳以上、5歳さざみ	1,000	310	310,000	
	PSA(前立腺特異抗原)検査	組合員・被扶養者を対象 年齢40歳以上	1,000	3,500	3,500,000	
	歯科健康診査	組合員を対象 年齢40歳以上	2,000	400	800,000	
インフルエンザ予防接種	組合員を対象	1,000	7,000	7,000,000		
特定健康診査	被扶養者を対象 年齢40歳以上75歳未満		2,412	21,756,000		
特定保健指導	組合員・被扶養者を対象 年齢40歳以上75歳未満		918	16,880,000		
小 計			79.4%		408,276,000	
保 養 関 係	契約 保 養 所 利 用	夏期 海・山の家	組合員・被扶養者を対象 委託契約	大人 1,500 小人 1,200 幼児 600	120	168,000
		冬期 スキー一民宿	組合員・被扶養者を対象 委託契約	大人 1,500 小人 1,200 幼児 600	80	116,000
		通年	組合員・被扶養者を対象 委託契約	大人 1,500 小人 1,200 幼児 600	3,500	5,075,000
	他共済 保 養 所 利 用	組合員・被扶養者を対象 ※東京グリーンパレスに限り 大人2,500円 小人2,000円 幼児1,000円	大人 1,500 小人 1,200 幼児 600	2,250	4,380,000	
	紫雲荘 利 用	組合員・同一世帯の家族を対象	大人 4,000 小人 2,000	8,800	33,880,000	
	長期勤続者 紫雲荘利用助成	勤続25年以上の退職組合員夫婦を対象	19年度退職者 8,200 20年度退職者 4,000	1,000	7,990,000	
	小 計			10.0%		51,609,000
健康 増 進	厚生施設 利 用	組合員・被扶養者を対象 プール、スキーフト、レジャー施設等の利用助成		54,000	19,650,000	
小 計			3.8%		19,650,000	
そ の 他	ライフプランセミナー	生涯充実型(45～49歳を対象)		330	1,500,000	
	メンタルヘルスセミナー	管理者対象コース及び一般職員コース		120	1,400,000	
	共済制度普及事業	共済制度を新規採用者対象に周知		200	80,000	
	健康電話相談	24時間体制の電話相談		2,600	4,775,000	
	メンタルヘルスカウンセリング	臨床心理士の面談カウンセリング			1,470,000	
	長期療養者見舞	3ヶ月以上療養のため欠勤した組合員を対象		28	147,000	
	レセプト内容審査点検事業	レセプト内容審査委託			2,000,000	
	医薬品一括共同購入	組合員の希望する医薬品の一括共同購入	1,000	23,700	23,770,000	
小 計			6.8%		35,142,000	
合 計			100.0%		514,677,000	

宿泊 経理

この経理では、下呂温泉保養所「紫雲荘」の経営を行います。

4月から宿泊料金を改定します

組合員	大人	3,700円
	小人	2,600円
準組合員	大人	4,400円
	小人	3,000円

平成20年4月より、17年振りに宿泊料金を若干改定させていただきます。「地産地消」を取り入れた新たな料理、宿泊企画、各種イベントの充実など皆様のニーズにお応えできるようサービスの提供や、安心・安全の確保により一層努めてまいりますので、皆様のご理解とますますのご利用をお願い申し上げます。

貯金 経理

この経理では、組合員のみなさんからお預かりした積立金を、主に債券で安全かつ効率よく運用して、その収益を還元する事業を行います。

【20年度末見込み】

貯金額	518億5,960万円
貯金者数	12,024人
1人当たり平均貯金額	431万円
加入率	50.1%

貸付 経理

この経理では、住宅建築や生活必需品の購入など組合員のみなさんが臨時に資金を必要とする場合の貸付を行います。

〈貸付金の種類、条件〉

種類	利率(年)	最高限度額	償還期間	据置期間	
普通貸付	2.46%	200万円	120ヵ月以内		
住宅貸付	2.46%	1,800万円	288ヵ月以内		
在宅介護対応住宅	2.20%	300万円	240ヵ月以内		
災害貸付	新規	2.05%	1,800万円	360ヵ月以内	激甚災害により政令で指定された地域にて住宅が滅失した場合 3年
	再貸付	2.05%	1,900万円	360ヵ月以内	
特別貸付	医療	2.46%	100万円	120ヵ月以内	
	入学	2.46%	200万円	120ヵ月以内	
	修学	2.46%	1月につき10万円	150ヵ月以内	在学中
	結婚	2.46%	200万円	120ヵ月以内	
	葬祭	2.46%	200万円	120ヵ月以内	
高額医療貸付	無利息	高額療養費相当額	高額療養費の支給から償還		
出産貸付	無利息	出産費等の額	出産費等の支給から償還		

※貸付利率は平成20年1月現在のもので、一部負担金率（年0.06%）は含んでいません。
また、平成20年7月に利率の引き上げが予定されています。

組合員の新規貸付金12・8億円

平成20年度の貸付金状況としては、新規貸付額12億8,000万円、償還予定額30億8,600万円、年度末残高は150億5,000万円になる見込みです。

各事業の詳細につきましては、
共済事業ガイドブックまたは、
ホームページ (<http://www.gifu-kyosai.jp>)
をご参照ください。

医療保険が変わります

平成20年4月から実施となる、主な改正事項をお知らせします。

1 小学校入学前までが 窓口負担2割に

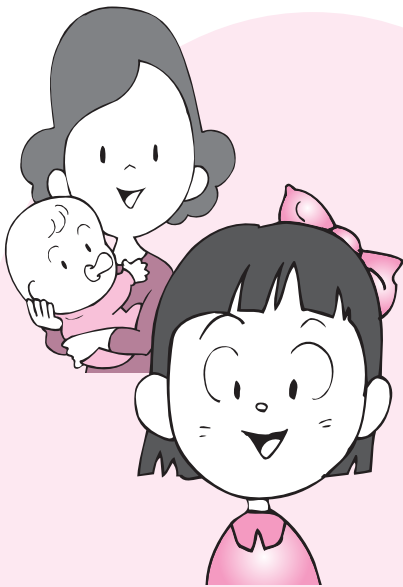

医療費の窓口負担が2割となる対象年齢が、3歳未満から小学校入学前までに拡大されます。
※自治体によっては、子どもの窓口負担分の助成制度を設けており、窓口負担が無料となる場合があります。詳細はお住まいの各市町村の窓口にお問い合わせください。

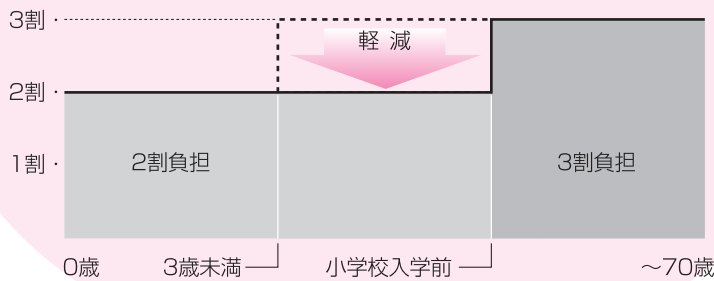

2 70～74歳の方の 窓口負担の見直し



70～74歳の方については、平成20年4月から医療費の自己負担割合が1割負担から2割負担へと引き上げられ、高額療養費の自己負担限度額についても見直しされることになっていましたが、この見直しは1年間凍結され、平成21年4月からの実施となります。
なお、現役並み所得者についての医療費の自己負担割合、高額療養費の自己負担限度額については変更ありません。
(この内容については、P14の下段「高齢者医療制度の見直し」にも一部掲載しております。)

【凍結期間終了後の自己負担割合及び自己負担限度額】 (現役並み所得者は現行と変更なし)

70～74歳		
	自己負担割合	自己負担限度額
一般	2割 【1割】	入院を含めた世帯全体 < > は多数該当の場合 外来(個人ごと)
		24,600円 【12,000円】
現役並み 所得者	3割	62,100円 <44,400円> 【44,400円】
		80,100円+ (医療費-267,000円) ×1% <44,400円>

【 】は、平成20年4月～平成21年3月までの凍結期間の自己負担。

3

療養病床に長期入院する際の 食費・居住費負担が65歳以上に

療養病床（主に慢性期の療養のための病床）に長期入院する70歳以上の方は、食費・居住費を負担しますが、65～69歳の方についても対象になります。

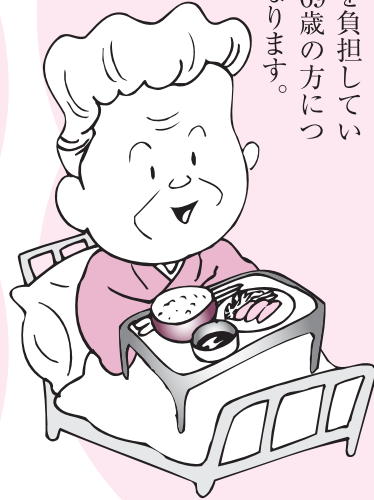

4

高額医療と高額介護の 合算制度ができます

医療保険と介護保険の自己負担の合計が著しく高額になる場合に、負担を軽減する制度が創設されます。

※詳細については、わかりし
だい「共済だよりぎふ」で
お知らせします。



+



5

新たな高齢者医療制度の 創設

これまで高齢者の医療を担ってきた老人保健制度が廃止され、新しく75歳以上（一定の障がい認定を受けた65歳以上）の方を対象とする「後期高齢者医療制度」が創設され、75歳以上の方は独立した医療保険制度に加入することになります。

65～74歳の前期高齢者については、これまでの制度に加入したまま、制度間で医療費の財政調整を行う新しいしくみが創設されます。

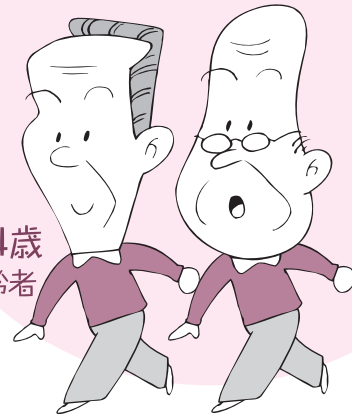

65～74歳
前期高齢者

75歳以上
後期高齢者

6

特定健康診査・ 特定保健指導の実施

40～74歳の方を対象に、生活習慣病のもとになるメタボリックシンドロームに着目した健診と、その健診結果に基づき、レベルを区分した保健指導の実施が、共済組合・健保組合などの医療保険者に義務づけられます。（P.00をご覧ください）

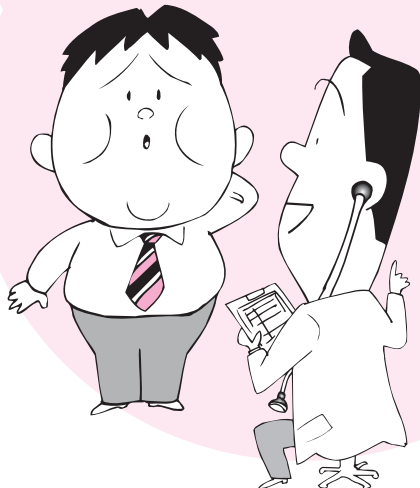

40歳～74歳の方

Point 40歳～74歳の加入者全員が対象

組合員だけでなく、家族である被扶養者の方も特定健康診査の対象となります。
年代別健康診断、人間ドック、事業主健診(特定健康診査の項目が含まれている場合)のいずれかを受診すれば、特定健康診査を受診したことになります。

Point メタボリックシンドロームに着目

メタボリックシンドロームとは、内臓脂肪型肥満に脂質異常や高血圧、高血糖が重なった状態をいいます。これを放置すると動脈硬化が進み、脳梗塞や心筋梗塞、糖尿病などの合併症などへ進んでいくおそれがあります。

新しい健診では、このような危険性のある人を的確に抽出するため、腹囲の計測などがプラスされます。

Point 個人のレベルにあった保健指導を実施

健診結果により保健指導のレベルが決定され、そのレベルに応じたきめ細かい保健指導が受診者全員に対して行われます。

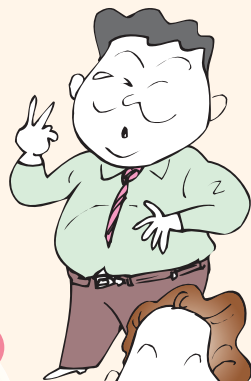

組合員・被扶養者を対象に内臓脂肪型肥満に着目した健診とその結果に基づいた保健指導が行われます

メタボリックシンドロームの判定基準

腹回り (おへその位置で計測)

男性 **85** cm以上、女性 **90** cm以上

の内臓脂肪型肥満に加え

高血糖

空腹時血糖が110mg/dl以上またはHbA1cが5.5%以上

脂質異常

中性脂肪が150mg/dlまたはHDLコレステロールが40mg/dl未満

高血圧

収縮期血圧(最高血圧)が130mmHg以上または拡張期血圧(最低血圧)が85mmHg以上

のいずれか2つ以上に該当する場合に判定されます。

(注) 保健指導の対象者を選定する際の基準は、空腹時血糖100mg/dl以上、HbA1c5.2%以上となります。

● 共済組合等の医療保険者は、加入者1人当たりいくらかというかたちで、後期高齢者医療のための支援金を負担しますが、その額は、特定健康診査・特定保健指導の実績等で加算・減算されます。

具体的な実施要領は「共済だよりぎふ」5月号でお知らせします。

歴史と文化のまち・花咲くまち

神戸町

花の香に心和ませながら
古の塔を見上げて憩う

日吉神社を中心に古くから栄えたまち、神戸。
伊吹山系、白山山系、揖斐川、濃尾平野が四方を
囲む肥沃な地には多くのバラが植えられ、5月頃、
華やかな色と香りでまちを彩ります。



1 緑あふれる公園でほっとひととき
3 パラに包まれて優雅なひとときを

2 伝教大師が創建した日吉神社
4 春、桜色のトンネルがあらわれる

神戸町
ウォーキング
マップ



ごうど・ローズパーク
広神戸駅北の線路敷に沿って、約250mの散策路や広場を設置。散策路沿いの花壇には、町の花「バラ」が約1、400本植栽してあり、気軽に立ち寄れる緑いっぱい公園として親しまれています。



日吉神社・三重塔
日吉神社は、弘仁8年(817年)伝教大師により創建された神社で、近江坂本の日吉大権現を主神として七柱の神を祀り、往時は社僧八坊を有し、観山とともに栄えてきました。また、三重塔は、永正年間斎藤利綱が再建し、天正13年(1585年)稲葉一鉄が修造したものです。規模壮大、

輪中堤いこいの広場
四季折々に美しい花が咲く広場。特に輪中堤約3・8kmにおよぶ桜並木は、花の満開時には美しい桜のトンネルに姿を変え、散策する多くの人を楽しませてくれます。また、野球場、サッカーやソフトボールができる多目的グラウンドのほか、一周約640mのジョギングコース、テニスコート、芝生広場を整備したごうどスポーツ公園が隣接しています。

イングリッシュローズ・ガーデン
天気は左右されず、美しいバラが咲き誇る全天候型バラ園。香りの高いイングリッシュローズ、愛らしいオールド・ローズをはじめ、その数は750種類、約2、500株。ゆつくり園内を歩くと、溢れる光、鮮やかな緑の中、最上の癒しを満喫できます。

●入場料/500円(小学生500円)
開園時間 10時~17時
定休日 月曜(祝日の場合は翌日)
※6月上旬までは無休にて開園
TEL 0584(27)8989



▲三重塔



新規契約施設のご案内

平成20年4月からご利用できます。

厚生施設 <厚生施設利用補助券(プール・温泉用)>をご利用ください。

南濃温泉 水晶の湯

〒503-0413 海津市南濃町羽沢1623-3
TEL 0584-58-1126
<http://www.city.kaizu.lg.jp/>



区分	一般料金	利用者負担額
大人	500円	300円
小人(6歳～14歳)	300円	200円

大白川温泉 しらみずの湯

〒501-5507 大野郡白川村平瀬247-7
TEL 05769-5-4126
<http://shirakawa-go.org/shiramizu/>



区分	一般料金	利用者負担額
大人	600円	300円
小人(小学生・中学生)	400円	200円

いび川温泉 藤橋の湯

〒501-0804 揖斐郡揖斐川町東横山207
TEL 0585-52-1126
<http://www.town.ibigawa.gifu.jp/kankoujyouhou/healing/ibigawa.html>



区分	一般料金	利用者負担額
大人	500円	300円
小人(3歳～11歳)	300円	200円

お知らせ

平成20年度から厚生施設利用補助券は「水族館・博物館・遊園地用」と「プール・温泉用」との2種類に分かれましたので、利用される施設をご確認のうえ、お間違えのないようご注意ください。

お願い

補助券をご利用の際は、特に混雑時など、他のお客様のご迷惑にならないよう、前もって、所属所名、組合員証記号番号、氏名、利用者区分、利用年月日を必ず記入してからチケット売り場に提出してください。

宿泊施設

<宿泊施設利用助成券>をご利用ください。
 ご予約の際は岐阜県市町村職員共済組合員であることを申し出てください。

ベストウェスタンホテル高山

〒506-0026 高山市花里町6丁目6番地
TEL 0577-37-2000
<http://www.bestwestern.co.jp>



共済モニター会議開催報告



平成19年10月10・11日、29・30日：紫雲荘

共済組合の各種事業について組合員のニーズに応えるためにご意見をいただき事業運営の参考としていくことを目的として、組合員の中から委嘱したモニター43名にお集まりいただきました。

モニターの皆さんからいただきました貴重なご意見を一部ですが紹介いたします。このなかで保健事業の2点については平成20年度から事業見直しおよび新規事業として採用させていただきます。

短期給付事業

医療費の一部負担金払戻金制度の自己負担額が年々引き上げられているが、改善できないか。

回答 現在の自己負担額は25,000円ですが、他の共済組合（国家公務員共済組合、地方公務員共済組合等）と同額です。これは、一部負担金払戻金制度の無い他の医療保険者（政府管掌健康保険、国民健康保険等）との給付バランスをとるため国からの指導がなされています。

長期給付事業

ある年齢でいくらの給料なら年金はどれくらいもらえるのか見込みを知りたい。

回答 「年金試算申込書」を提出していただければ、年金受取金額をお知らせすることができます。ただし、年金は長期的な給付であり、今後も法改正が行われることを考えると、年齢の若い方についてはあまり参考とはならないので、試算申込みは55歳以上の方とさせていただきます。

保健事業

子宮がん・乳がん検診の助成対象年齢を引き下げてほしい。

回答 現在の助成対象年齢は共に30歳以上となっておりますが、子宮がんについては20歳代の発症も増えていることから、平成20年度から20歳以上を助成対象とします。乳がん検診は現行のままです。

インフルエンザ予防接種の助成をしてほしい。

回答 予防接種をしていただくことは医療費抑制につながります。平成20年度の新規事業として組合員のみを対象とし一人当たり1,000円を助成します。助成方法は所属所単位での一括請求方式とします。

貯金事業

メール等で残高が確認できると良い。

回答 オンラインで照会できるようにするためにはシステム構築が必要で、現在のところ検討しておりません。なお、個人情報のため、個人を確認し難いメールや電話での残高照会はお断りしております。



宿泊事業

AEDの設置、喫煙室の設置、緊急地震速報の対応方法の掲載をするべきだ。

回答 AEDは設置予定です。緊急地震速報については、施設やお客様に対する有効性や対処法等を十分に検討していきたいと思っております。現状ではロビーの大部分、食堂等を禁煙エリアとしてお客様にご協力いただいておりますが、喫煙室の設置については施設のスペース上困難です。

貸付事業

住宅貸付の限度額の増額や貸付要件「組合員が居住するための…」の範囲を拡大できないのか。

回答 限度額や貸付要件は国の準則に基づき設定されています。貸付事業は組合員のための福利事業として行っていること、また、全国的に貸付事故が多発している状況から今後、貸付条件が緩和されることはないと考えられます。

共済だより

全職員配布はやめて課内回覧にしてはどうか／紙媒体はいらぬのではないかと。

回答 共済だよりは共済組合が組合員の皆様にお伝えしたい内容が書かれており、全組合員一人ひとりのお手元まで届く唯一の媒体であります。年間を通しての情報もありますので、いつでも見られるように是非とも各個人のお手元に保存していただきたいと思っております。ホームページも開設しましたが、多様な方法で事業の啓蒙に努めたいと考えています。

健康ホットライン24

電話による健康相談サービス

24時間・年中無休 匿名可

- 健康相談 ●医療相談 ●介護相談
- 育児相談 ●医療機関情報提供

メンタルヘルスの相談(電話・面接)

- 電話カウンセリング受付時間／9:00～20:30 年中無休
- 面談予約受付／9:00～17:00
(土日・祝祭日・12月31日～1月3日を除く)
- 面接カウンセリング料／年間5回まで無料！

組合員と配偶者および被扶養者の方々にご利用できます。

共済組合から

年金加入記録等をお届けします

現在、年金加入記録の管理等が大きな社会問題となっており、社会保険庁においては、「年金記録に対する信頼の回復と新たな年金記録管理体制の確立について」の取り組みとして昨年12月から「ねんきん特別便」が送付され、国民年金・厚生年金加入記録の確認作業が行われています。

また、地方公務員共済組合グループにおいても、皆様の公務員共済組合加入記録等を次のとおりお知らせするよう準備を進めています。

1 ねんきん特別便

公務員のねんきん特別便については、社会保険庁とは別に共済組合から年金記録をお知らせする「公務員共済ねんきん特別便」をお届けします。

なお、「ねんきん特別便」のお届けは一度だけの予定です。

平成21年度からは、年金加入履歴を定期的にお知らせする「ねんきん定期便」の実施が予定されています。

対象者

- ・組合員（平成20年6月予定）
- ・年金待機者（平成20年6月予定）
…公務員を退職した方で年金を受給していない方^(注)
- ・年金受給権者（平成20年4月予定）

^(注)平成9年1月1日前に年金待機者であり、かつ、平成9年1月1日以後の地共済、国共済の組合員期間を有していない者を除く。

概要

- ・地方公務員として勤務された期間（ただし、退職一時金を全額受給された期間を除く）をお知らせします。
- ・組合員は、各所属所を經由して配布いたします。
- ・年金受給権者及び年金待機者は直接ご自宅へ郵送します。

共済組合の年金加入記録について

市町村職員共済組合の年金受給権者の方、組合員や組合員であった方々の年金加入記録については、それぞれの方が組合員として所属されていた市町村職員共済組合において、年金加入記録に関する書類を厳重に保管・管理しております。

また、公務員として勤務した期間を複数お持ちの方については、年金加入記録に関する書類は、最後に所属していた共済組合で一括して管理することとなっております。

なお、「ねんきん特別便」、「年金見込額等のお知らせ」に記載されている公務員の加入期間などに疑問や誤りがあると思われる場合等は、すみやかに共済組合へ申し出てください。共済組合で確認作業を行い、その結果をお知らせします。



2 年金見込額等のお知らせ（58歳通知）

平成20年3月から、58歳になられる組合員を対象に、年金見込額等のお知らせをします。共済組合で管理している記録を事前に確認していただくとともに、お知らせする年金見込額を今後の将来設計に役立てていただくのが目的です。



対象者

平成20年4月2日以降に58歳になられる組合員
（昭和25年4月2日以降に生まれた方）

概要

58歳に到達（誕生日の前日）する月の前月に、共済組合の組合員期間と将来の年金見込額等のお知らせを、共済年金制度について記載したリーフレットとともに各所属所を経由して送付します。

◆お知らせ内容

- ①58歳到達月の前々月までの共済組合制度の組合員期間
- ②58歳到達月の前々月までの加入実績に応じた年金見込額
- ③60歳到達日（誕生日の前日）まで加入された場合の年金見込額

実施のスケジュール(予定)

	平成19年度	平成20年度				平成21年度
	3月	4月	5月	6月	7月～3月	
組合員		58歳通知 →				ねんきん 定期便 →
年金待機者				ねんきん 特別便		
年金受給権者		ねんきん 特別便				

上記については、変更される場合もありますので、あらかじめご了承ください。

また、年金見込額は、作成時点の記録を基に現行の年金算定方法により、将来、年金受給要件を満たすことを前提として試算しています。このため、年金見込額と実際の年金額が相違します。

さらに、今後の年金制度改正や物価スライド等によっても年金額は変動しますのでご了承ください。



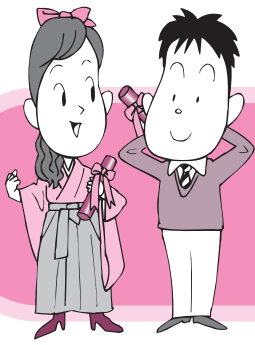

被扶養者(学生等)の異動調査を行います

学生等の卒業シーズンになり、被扶養者(学生等)の異動が見込まれるため、扶養の資格調査を行います。調査対象者は、高校及び大学、各種専門学校等を卒業予定の被扶養者です。

該当する組合員には、共済組合事務担当課より「被扶養者申告書(学生調査用)」が配布され、取消又は資格継続の申告が必要となります。その際、下表の必要書類を添えて、共済担当課まで提出をお願いします。

【必要な添付書類】

区分	添付書類
就職した者	◎就職日のわかるもの ・保険証の写し又は内定通知書の写し、就職証明書など 組合員被扶養者証
学生	*大学院・大学・短期大学・各種専門学校の者(予備校を含む) *留年等の者 *定時制・通信制・夜間課程・通信教育の者 ◎平成20年度在学証明書(原本) ・平成20年4月以降発行のもの (注)上記以外の合格通知書、入学許可書、学生証の写しでは対応できません。
	*外国の学校へ留学の者 ◎留学証明書等(原本) 入学時期が異なる場合再度、調査を依頼しますので入学年月を記入願います。
心身障がい、病気により就労できない者	・医師の診断書(原本)又は身体障がい者手帳の写し ・障がい年金支払通知書の写し(最新の額がわかるもの)

・「取消日」以降に組合員被扶養者証にて受診した場合、共済組合が負担した医療費全額(7割相当分)は返還していただきますのでご注意ください。

確定申告書及び収支内訳書の保管をしてください。

被扶養者認定の申告をしていただく際、また、被扶養者の資格調査の際に収入の確認できる書類として確定申告されたときの書類を必要とする場合があります。

事業収入、農業収入及び不動産収入等がある方については、確定申告書と収支内訳書の控を保管していただきますようお願いいたします。

▼収支内訳書
(必要経費の内訳書)



▲所得税の確定申告書

高齢者医療制度の見直しについて

今般「与党高齢者医療制度に関するプロジェクトチーム」において、高齢者医療制度について以下のとおり取りまとめられ、政府としても実施することとされましたので、その内容をお知らせします。

① 70～74歳の方(※1)の窓口負担について
平成20年4月から平成21年3月までの1年間窓口負担が1割に据え置かれます。

※1 既に3割負担を頂いている方、後期高齢者医療制度の対象となる一定の障がい認定を受けた方は除きます。

(注) 平成18年の制度改正では、70～74歳の方の窓口負担については、平成20年4月から2割負担に見直されることとされていたものを据え置くものです。

② 後期高齢者医療制度における75歳以上の被扶養者の保険料について

平成20年4月から9月までの6か月間は無料となり、平成20年10月から平成21年3月までの6か月間は、頭割保険料額(被保険者均等割)が9割軽減された額となります。

対象者 75歳以上の方(※2)で、後期高齢者医療制度の被保険者になる日の前日(平成20年3月31日または75歳の誕生日の前日)において組合員の被扶養者となっている方

※2 65～74歳で一定の障がい認定を受けた方を含みます。

(注) 平成18年の制度改正では、被用者保険の被扶養者の方については、後期高齢者医療制度の被保険者となった日の属する月から2年間、被保険者均等割を5割軽減することとされていますが、今回の措置はそれに加えて行うものです。

共済貯金の運用状況について (平成19年12月末現在)

・積立金は、下記のような「債券」で運用し、そこから得られる利息を基に、貯金利率を定めています。

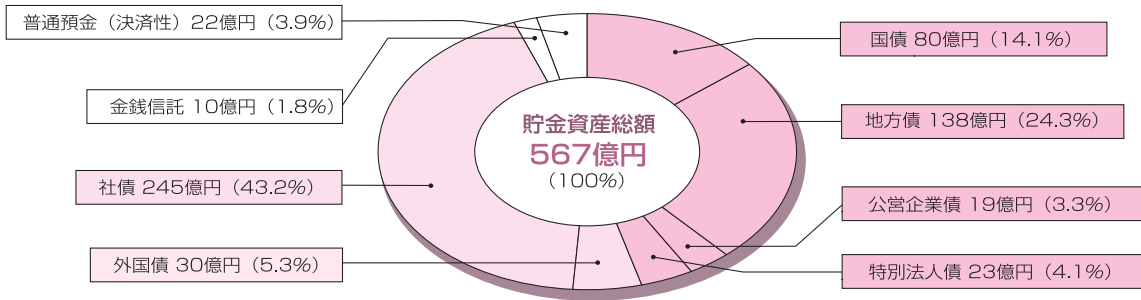

※社債は電力債を中心とし、外国債は外国の政府保証に相当するもので、信用度の高い債券です。
 ※投資先が破綻した場合に備えて、「欠損金補てん積立金」を積立しています。【18年度末：21.33億円】

(共済貯金)払出し日程表

◎払出しを希望するときは、「一部払出請求書」を、締切日の3~4日前 (休日を除く)までに、各所属所の共済担当課に提出してください。

◎送金先口座を変更するときは、「短期給付金等送金先金融機関の変更届」をあわせて提出してください。

- (注1) 「一部払出請求書」が、締切日までに共済組合へ届きませんと、その払出しは、次回送金日となります。
 (注2) 当月の積立分は、翌月以降にならないと払出しができません。

	共済組合締切日 / 送金日
3月	5日(水) / 14日(金)
	19日(水) / 31日(月)
4月	4日(金) / 15日(火)
	18日(金) / 30日(水)
5月	2日(金) / 15日(木)
	20日(火) / 30日(金)

料理制作 ● 森野 眞由美 先生 (管理栄養士)



菜の花のスープ

旬の菜の花を
スープで手軽に

1人分 55kcal



◆ 材料 (2人前)

- 菜の花60 g
- 山芋 (大和芋)60 g
- 水1・1/2 カップ
- コンソメ (固形)1 個
- 塩、こしょう少々
- のり少々

◆ 作り方

- 菜の花は熱湯でさっとゆで、2cm長さに切る。山芋は皮をむいてすりおろす。
- 鍋に水とコンソメを入れて火にかけ、コンソメが溶けて煮たったら菜の花を加え、塩、こしょうで調味する。
- 器に盛り、のりをちぎって入れ、山芋を浮かべる。

投稿・ご意見・ご感想をお寄せください!

おたより・写真

8ページ「みんなのひろば」への投稿を大募集! 楽しい思い出や趣味についてのおたより、動物の写真などテーマは問いません。

また、「共済だよりぎふ」、保養所「紫雲荘」へのご意見・ご感想もお待ちしています。

- *原稿量は自由(共済組合で編集する場合があります)。
- *写真はカラー・白黒どちらでも可。サイズは自由。プリント・デジタルデータどちらでも可(携帯電話で撮影した写真でも可)。

応募資格

組合員および被扶養者

締め切りはありません。
 どんどんお送りください!!

オリジナル川柳

今号のお題

「春(新入生・桜・春休み...etc)」

子どもより
親が着飾る
入学式



①~⑥を明記のうえ、封書またはEメールでお送りください。

- ①住所
- ②氏名
- ③連絡先電話番号
- ④所属所名
- ⑤組合員証記号・番号
- ⑥組合員・被扶養者の別

【封書の場合】

切手	〒500-8508 岐阜市藪田南5-14-53 岐阜県民ふれあい会館13階 岐阜県市町村職員共済組合 総務課広報係 まで
----	--

【Eメールの場合】

宛先	g-kyosai@crux.ocn.ne.jp まで
CC	

- ◎記事には、応募者氏名(ペンネーム可)を掲載いたします。
- ◎掲載された記事は、希望があればホームページ中の「共済だよりぎふ」にも掲載いたします。
- ◎応募多数の場合は、共済組合にて選考させていただきます。
- ◎応募いただきました原稿、写真等は返却いたしません。

掲載された方には
図書カード
を進呈



問い合わせ先

岐阜県市町村職員共済組合
 総務課広報係
 TEL(058)277-1129
 (内線2365)

2008年度もお楽しみ企画満載!

4月からの

お料理のご案内

皆さまによりお喜びいただけるよう
リニューアルいたします!

※料理写真はすべてイメージです。



特別料理

健康志向の品目を加えました。
すこやか膳.....

5,000円

特別料理 内容の更なる充実を図りました。

むらさき膳.....

5,000円

毎月内容が替わります。

季節料理.....

4,000円

特別料理

メイン料理をお好きな組合せでどうぞ。
お好み膳.....

6,000円

特別料理

飛騨牛を十分ご堪能ください。
飛騨牛膳.....

6,000円

新企画

3泊4日

湯ったりプラン

5月・6月平日限定企画

対象者 組合員及び同居家族・年金者連盟会員及び配偶者

料金 1室2名様以上
夕食3回・朝食3回

お一人様 **20,000円**

共済組合、連盟の助成券を使って更にお値打ちに!

組合員

連盟会員

お一人様 **8,000円**

お一人様 **11,000円**

※ お料理は特別宿泊企画専用料理となりますので変更はできません



天下の名泉、下呂温泉。その
効能の高さから、湯治が医学
的にも注目されているほど。
日常の生活を離れ、十分な睡眠、
お料理、つややかなお湯で身も
心もリフレッシュ!

4月から
宿泊料金を
改定します。

組合員

大人 3,400円 → 3,700円

小人 2,400円 → 2,600円

準組合員

大人 4,000円 → 4,400円

小人 2,800円 → 3,000円

厳しい財政状況の下、今日まで努力を続けてまいりましたが、この度、4月より宿泊料金を若干引き上げさせていただくこととなりました。

これからも皆さまに愛される「紫雲荘」となりますよう、より一層の努力をしておりますので、皆さまのご理解の程よろしくお願い申し上げます。

利用料金のご案内(組合員及び組合員と同一世帯の家族大人料金一例)

ご利用の日	利用料金	利用料金の内容
平日	4,967円	1泊2食(夕食4,000円・朝食800円)の基本料金9,967円(税・サービス料込・飲物別)から宿泊助成と平日特別割引後の利用料金一例です。ポイントをためてさらにお得にご利用いただけます。
休日	5,967円	

※平日利用は日曜日～木曜日、休日利用は金・土曜日となります。

※平日でも祝日の前日・8月・年末年始は休日の利用料金となります。

お子さまお楽しみ
抽選会開催

春休み
3月15日(日)～4月6日(日)
ゴールデンウィーク
4月26日(日)～5月6日(日)



ポイント2倍

※特別宿泊企画は除きます。

4月・6月・2月に1泊2食ご利用の方へ進呈

平日1泊2食ご利用のお客様には

モーニングドリンクサービス



客室・浴場の備品



下呂温泉 紫雲荘

ご予約・お問い合わせは

☎ 0576-25-2101

紫雲荘 ホームページ <http://www.geronsen-shiunso.or.jp> では、予約状況など施設を紹介しております。